



UPEL IPB

BIENVENIDOS

**¡CONOCE DE
NOSOTROS!**

PROGRAMA DE EXTENSIÓN ACADÉMICA



MODALIDAD DE ESTUDIO EN NUESTRA INSTITUCIÓN

GENERALIDADES

- **Semi-Presencial**

Esta modalidad combina clases presenciales en aula física, con clases on-line a través de plataformas o medios digitales. La cantidad de horas presenciales y virtuales puede variar dependiendo del programa de formación.

- **100% virtual**

Esta modalidad implica un 100% de las clases vía on-line, a través de medios y plataformas digitales, pero puede combinar clases síncronas o asíncronas, dependiendo del programa de formación.

- **Clases presenciales**

Las clases presenciales serán dictadas en cualquiera de los espacios físicos dispuestos por la institución para estos fines, según su programación y planificación. El horario de las clases presenciales estará enmarcado dentro del horario de funcionamiento de la institución y será previamente comunicado a los participantes.

LEE SOBRE NUESTRO CURSO DE INGLÉS

GENERALIDADES DEL CURSO



PROYECTO ICSESDI

INGLÉS COMUNICACIONAL, UN SERVICIO SOCIAL DEL
DEPARTAMENTO DE IDIOMAS MODERNOS CURSOS DE INGLÈS

PROGRAMA DE EXTENSIÓN ACADÉMICA



TÉRMINOS DEL CURSO

¿CUÁL ES EL OBJETIVO DE NUESTRO CURSO?

El presente curso está dirigido a desarrollar y/o fortalecer las competencias lingüísticas y gramaticales en el idioma de inglés.

¿CUÁNTOS NIVELES SON?

Ofrecemos siete (7) niveles de inglés, cada uno con sus contenidos programáticos tipificados y descritos según la adquisición paulatina de conocimientos por nivel.



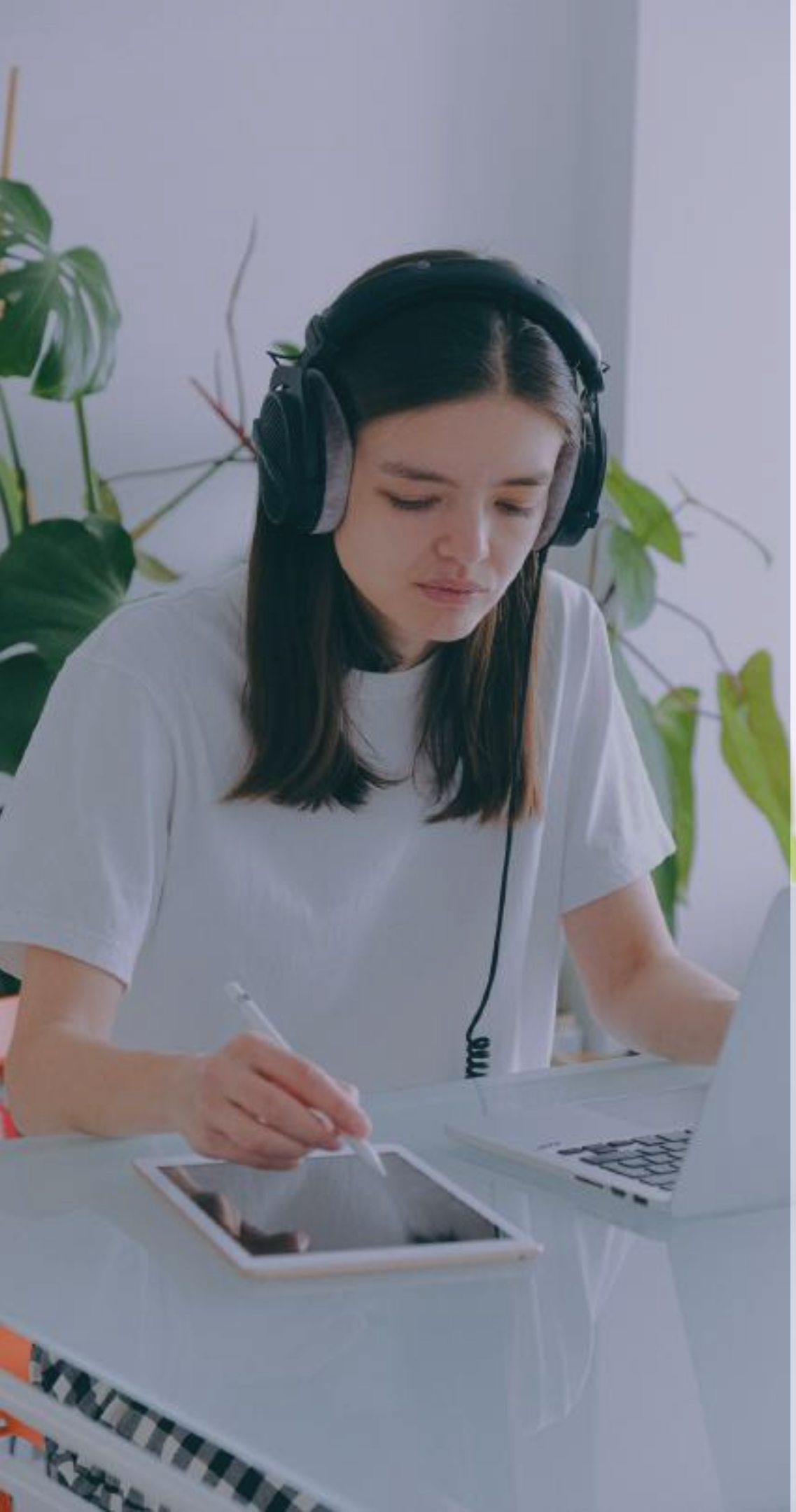

¿CUÁNTO TIEMPO DURA NUESTRO CURSO?

La duración de un (1) nivel de los cursos de inglés comprende un total de 32 horas académicas presenciales y/u online que se distribuyen en 2 meses. En un año puedes cursar y aprobar hasta cinco niveles de inglés

¿CÓMO ES NUESTRA OFERTA DE SECCIONES?

- **Sección de niños:** Comprenden los participantes entre 8 a 11 años de edad.
- **Sección de jóvenes:** Comprenden los participantes de 12 a 16 años de edad
- **Sección de adultos:** Comprenden los participantes mayores a los 17 años de edad.

¿QUIEN IMPARTE LAS CLASES?

Contamos con personal docente calificado en el idioma inglés egresado de nuestra Universidad Pedagógica Experimental Libertador UPEL IPB, expertos en la metodología y técnicas de enseñanza de la educación.

¿REQUISITO?

- Tener la disposición de aprender.
- Aprender haciendo, compartiendo e investigando.



MODO DE EVALUACIÓN

¿CÓMO EVALUAMOS?

Los cursos y diplomados ofrecidos por el Programa de Extensión Académica de la **UPEL IPB** son cursos de aprobación, Por consiguiente serán evaluados según la escala de evaluación del Reglamento de Extensión Académica.

CALIFICACIÓN	VALORACIÓN ACUMULADA	ESCALA CATEGORICA
10	95-100	EXCELENTE
9	89-94	SOBRESALIENTE
8	83-88	DISTINGUIDO
7	77-82	BUENO
6	70-76	SUFICIENTE
5	56-69	INSUFICIENTE
4	42-55	INSUFICIENTE
3	28-41	INSUFICIENTE
2	14-27	INSUFICIENTE
1	HASTA 13	INSUFICIENTE



OBTENER LA APROBATORIA DEL NIVEL

Son requisitos para obtener una constancia de aprobación del nivel de inglés, haber obtenido una valoración acumulada de 70 puntos sobre 100 para considerarlo suficientemente aprobatorio. La constancia se emitirá en formato digital PDF y enviada al correo electrónico del estudiante, donde procederá a imprimirla para guardarla como soporte para el retiro de su certificado.



PIERDE EL MIEDO A
HABLAR



ADQUIERE MÁS
CONOCIMIENTO



AFINA EL OÍDO EN
EL IDIOMA



DESARROLLA TÚ
ESCRITURA EN EL
IDIOMA

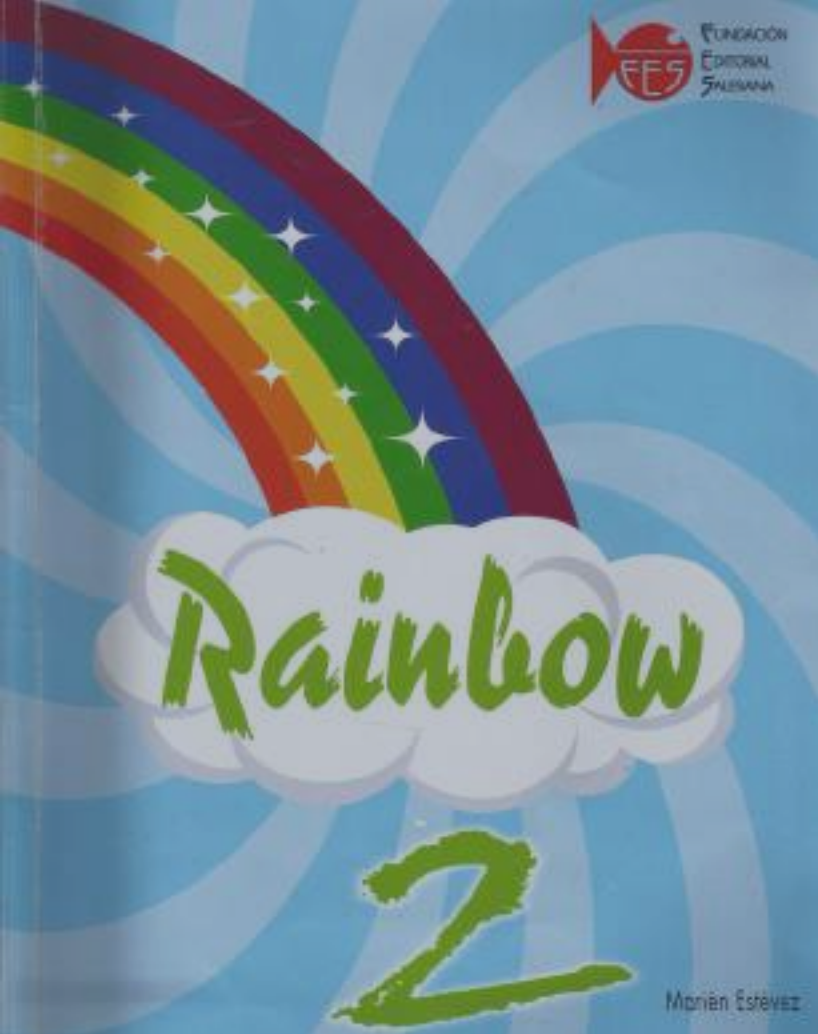

MATERIAL DE APOYO

Solo se requerirá la adquisición de material de apoyo (Guía de estudio) para las secciones de niños, edades comprendidas entre 8 a 11 años de edad, se estará trabajando con el libro de estudio RAINBOW en sus 6 niveles, la misma se deberá adquirir por parte del interesado en formato impreso, fotocopiado o digital, la información de costos será informado por parte de la coordinación del programa de extensión al momento de inscripción. La misma comprende una inversión a parte del costo de inscripción.

Para las secciones de jóvenes y adultos no comprende el uso de guías o libros de estudios, el uso de materiales de apoyo es opcional para el estudiante, si es el caso de requerirlo, el participante está en la libertad de apoyarse al momento de las clases en estos documentos.



TE INFORMAMOS SOBRE LA ASISTENCIA A NUESTRAS CLASES

La asistencia a las clases programadas tanto presenciales como on-line síncronas, son obligatorias. El estudiante solo podrá tener un máximo de 3 inasistencias justificadas durante un programa de formación de 32 horas académicas. Una mayor cantidad de inasistencias conllevarán a la pérdida de la certificación.

SOBRE LA ENTREGA DE LAS ACTIVIDADES EVALUATIVAS

Las actividades evaluativas deben ser entregadas por la vía que el docente les indique para cada actividad. La fecha tope de entrega de cada actividad la establece el facilitador, y debe ser cumplida a cabalidad, ya que al menos que sea bajo la negociación directa con el facilitador y en circunstancias especiales de excepción, se considerará perdida la nota correspondiente a esa evaluación si no es entregada conforme a la fecha establecida como tope.



OBTENER UN CERTIFICADO

Son requisitos para obtener un certificado de aprobación de una actividad de extensión:

- Haber cumplido con los requisitos de inscripción.
- Haber asistido a un mínimo del 75% de las horas presenciales y/ u Online programadas en las actividades.
- Haber cumplido con los requisitos de evaluación tipificados por el docente para las actividades por semana. Todas las semanas del curso son evaluadas.

El certificado de aprobación lo podrás imprimir en formato digital a través de nuestra pagina web : <https://extension.ipbupel.com/>

MODALIDAD DE ESTUDIO ONLINE

Ofrecemos una nueva alternativa educativa a distancia.



SOBRE NUESTRA MODALIDAD ONLINE

REQUISITOS ACTITUDINALES

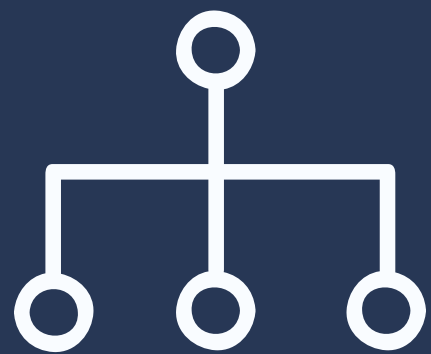

Interactúa con
personas de
diferentes latitudes



Investiga nuevas
tecnologías
permanentemente



Experimenta nuevos
espacios digitales



Respeto con tolerancia
las diferencias



TOMA EN CONSIDERACIÓN LOS SIGUIENTES TÉRMINOS

EDUCACION E-LEARNING:

El e-learning es el término abreviado en inglés de electronic learning, que se refiere a la enseñanza y aprendizaje online, a través de Internet y la tecnología.

ACTIVIDADES SINCRONICAS:

Se refiere a una interacción en tiempo real entre maestros y estudiantes, en un espacio físico o a través de la virtualidad por medio de una videoconferencia, haciendo que cualquier problema o duda que tengan el estudiante se resuelva ahí mismo, además de que en esta modalidad el alumnado puede ver e interactuar con sus compañeros de clase.



ACTIVIDADES ASINCRONICA:

Es aquella comunicación que se establece entre personas de manera diferida en el tiempo, es decir, cuando no existe coincidencia temporal o no hay intervención de las dos partes. Esto permite al alumno ser independiente ya que le da la oportunidad de organizar su tiempo. Además, están disponibles en todo momento en la plataforma, incluso el alumno puede descargar el contenido y acceder a este aunque no tenga internet. Esto también ayuda a que el alumno pueda regresar a una lección o actividad y repasar si tiene dudas.

TOMA EN
CONSIDERACIÓN
LOS SIGUIENTES
TÉRMINOS



**¡APRENDE
HACIENDO,
INVESTIGANDO Y
COMPARTIENDO!**

CONDICIONES DE ESTUDIO ONLINE

Se recomienda que el participante cuente con las herramientas mínimas tecnológicas para el buen desenvolvimiento de las actividades online, como:

- Un número de teléfono Inteligente, computadora o tablet para la interacción con compañeros de clase y docente.
- Accesibilidad a conexión de internet vía wifi o telefonía celular.

PLATAFORMAS DIGITALES A IMPLEMENTAR EN EL CURSO

En la modalidad de estudio 100% online o semipresencial en los cursos se implementarán el uso de una (1) de las siguientes plataformas digitales para el almacenamiento de la información del curso, que estarán a tu disposición las 24 horas para tu estudio.

GOOGLE CLASSROOM

CHAMILO CAMPUS

MILAULAS.COM

MOODLE



ENCUENTROS DE VIDEOCONFERENCIAS



ZOOM

Es un programa de videollamadas y reuniones virtuales, accesible desde computadoras de escritorio, computadoras portátiles, teléfonos inteligentes y tabletas.



MOODLE

Esta herramienta de gestión de aprendizaje, permite realizar video conferencias programadas en horarios establecidos.



Google Meet

GOOGLE MEET

Es un servicio de videotelefonía desarrollado por Google. Que se utiliza a través de su correo electrónico Gmail

NOS APOYAMOS EN HERRAMIENTAS COMO:



YOUTUBE



TELEGRAM



WHATSAPP



APPS



COMUNICACIÓN CONSTANTE ENTRE
PARTICIPANTE Y DOCENTE

MODALIDAD DE INSCRIPCIÓN

Generalidades sobre nuestro modalidad de registro



MODALIDAD DE TRABAJO

LAPSOS

El presente curso trabaja bajo la modalidad de LAPSOS, ofertando inscripciones en fechas estipuladas, la misma no comprende inscripciones abiertas durante todo el año, esta modalidad de trabajo permite ofrecer únicamente inscripciones en determinados periodos del año, fechas que son publicadas con antelación a través de instagram @extensionacademica y otros medios de información oficial de la UPEL IPB.

MODALIDAD DE INSCRIPCIÓN

La modalidad de inscripción es totalmente online, se lleva a cabo por medio de un enlace de inscripción que se hace llegar por correo electrónico al solicitante, utilizando la plataforma de Google Formulario

1



2

PREINSCRIPCIÓN

Comprende la solicitud por parte del interesado en formar parte del curso de inglés, llenando una encuesta que se pone a disposición por medio de la red social instagram, el interesado deberá seguir los pasos descritos en la imagen publicada.

INSCRIPCIÓN

Una vez llenado el formulario de inscripción, se procede a enviar por correo electrónico el enlace de inscripción donde el futuro participante procede a la formalización de inscripción a través del adjunto de los documentos requeridos y pago del curso.

INVERSIÓN DEL CURSO

El monto de inversión se informará respectivamente y con antelación a través del enlace de preinscripción, el monto es variante de acuerdo al contexto situacional, el monto comprende un pago único por dos meses de estudio. No comprende mensualidades ni pagos fraccionados.

MONTO DE INVERSION

Monto fijado en dólares, cancelados en Bs a la tasa oficial del Banco Central de Venezuela (B.C.V)

TRANSFERENCIAS

La modalidad de pago es a través de transferencias bancarias al banco BBVA PROVINCIAL cuenta destino FONDEX





¡ES HORA DE APRENDER!



NUESTRO EQUIPO

DRA. LUISA PINEDA

Coordinadora del programa
de extension academica

T.S.U LUIS DURÁN

Apoyo administrativo del
programa de extensión
académica

LUIS DAVILA

Apoyo administrativo del
programa de extensión
académica

NUESTROS FACILITADORES

Somos una organización que le apuesta al trabajo en equipo

MEDIOS DE COMUNICACIÓN E INFORMACIÓN



INSTAGRAM

@extensionacademica plataforma digital donde se publican toda la información publicitaria referente a cursos y diplomados. Nuestro community manager está presto a responder inquietudes y dudas en los comentarios.

CORREO ELECTRÓNICO

extension.academica.online@gmail.com
extension.academica.upelipb@gmail.com

Son los correos oficiales donde se hace llegar documentos, textos, imágenes, entre otros. Referentes a los cursos o diplomados ofertados por este programa de extensión

CONTACTO Y ATENCIÓN



CONTACTO TELEFONICO

0251 442 39 09

ATENCIÓN EN
HORARIO DE OFICINA
DE 8:00 AM A 1:00 PM

La atención personal al público se encuentra temporalmente fuera de servicio.



ATENCIÓN AL PUBLICO

UPEL IPB

SEDE OESTE AV. LOS
HORCONES CON
CALLE 64

PROGRAMA DE EXTENSIÓN ACADÉMICA | 2020



**DISTANCIADOS
PERO
UNIDOS
POR
UN
CAMBIO**

PROGRAMA DE EXTENSIÓN ACADÉMICA